



1
mostre
al top

30 tappe 10 temi

GLI APPUNTAMENTI SONO MIGLIAIA,
I GIORNI POCCHI: COME RIUSCIRE
A **VEDERE IL MEGLIO** IN CITTÀ SENZA
PERDERE TEMPO E PUNTANDO
SU QUELLO CHE VI PIACE DAVVERO?
SEGUITE I NOSTRI PERCORSI

Stagioni sotto vetro

«Living Nature. La Natura dell'Abitare» è la mostra installazione che Il Salone offre alla città: un padiglione di 500mq di fronte a Palazzo Reale che racchiude quattro microcosmi naturali e climatici grazie ai quali le quattro stagioni dell'anno possono «coesistere» una accanto all'altra. Da provare!

■ PIAZZETTA REALE. 17-29 APRILE. ORE 10-22.

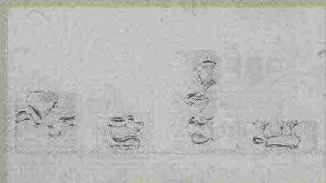

Il movimento prende forma

La mostra di Nendo è sempre tra le più attese. «Formns of movement» nasce dalla collaborazione con 10 aziende giapponesi che utilizzano materiali e tecnologie speciali. Il risultato sono 10 progetti legati all'idea del movimento originato dalla funzione di un oggetto, di un materiale o di un processo produttivo.

■ SUPERSTUDIO ART POINT. VIA TORTONA 27. 17-21 APRILE, ORE 10-21. 22 APRILE, ORE 10-18.

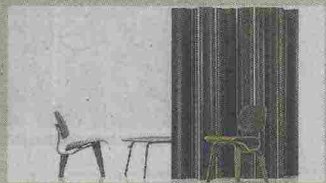

Guardando al domani

«Vitra» è un marchio top e la Pelota è una location d'eccezione. Il risultato è «Type-casting. An Assembly of Iconic, Forgotten and New Vitra Characters», una rassegna di progetti tra presente e futuro che mostra i cambiamenti in atto nella società contemporanea.

■ LA PELOTA. VIA PALERMO 10. 17-21 APRILE. ORE 10-20. 22 APRILE, ORE 10-17.

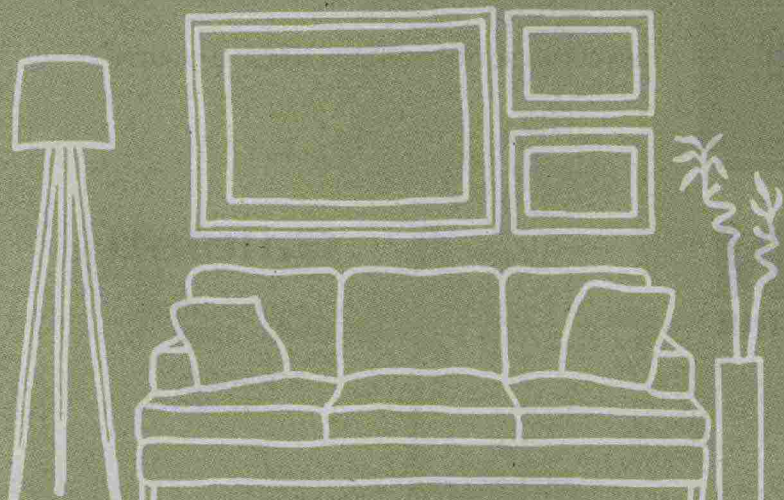

fuorisalone **eventi imperdibili**

2

splendidi palazzi**Tra stucchi e tulipani**

«Masterly», l'evento dedicato al design olandese, è un appuntamento cult, per le meravigliose sale in cui è ospitato e per la qualità dei progetti presentati. Anche in questa edizione, il cortile principale del palazzo civetta area di relax, decorata con migliaia di tulipani colorati.

■ PALAZZO TURATI, VIA MERAVIGLI 7. 18 APRILE, ORE 11-22, 19-21 APR., ORE 11-19, 22 APR., ORE 11-16.

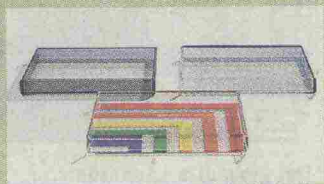
**Scintillanti Swarovski**

«Swarovski Palace» è la magica installazione che svela le novità della linea homewear del marchio, annunciando nuove collaborazioni di designer e la prima collezione in-house. Ci sarà anche la caffetteria pop-up «Daniel's Café», ispirata alla rinomata pasticceria austriaca.

■ PALAZZO SERBELLONI, CORSO VENEZIA 4. 17-20 APRILE, ORE 10-20. 21 APRILE, ORE 10-18.

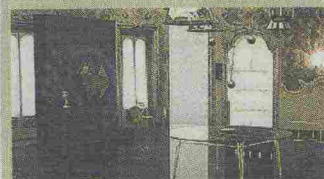
**La «reggia» dei decori**

Palazzo Visconti è uno dei palazzi più decorati e magici del centro: qui sono ambientate due mostre. «Ghidini 1961» presenta una collezione di arredi, vasi e elementi decorativi. Coralla Maiuri, invece, punta su ceramiche super decor per una tavola d'effetto.

■ PALAZZO VISCONTI, VIA CINO DEL DUCA 8. 17-22 APRILE, ORE 10-20.

3

location industriali**Che magia l'ex fabbrica**

In una delle ex fabbriche più belle della città Paola Lenti ricrea il suo magico mondo e presenta le sue nuove collezioni di arredi, tessuti e materiali per interno ed esterno. La mostra si chiama «Elementi» perché rivolge la sua energia verso elementi semplici e «primari».

■ FABBRICA OROBIA 15, VIA OROBIA 15. 17-21 APRILE, ORE 10-22. 22 APRILE, ORE 10-20.

Un deposito per due

Il depot di «Nilufar» è un luogo di grande fascino: qui va in scena la mostra «Lina Bo Bardi e Giancarlo Piretti» che indaga gli straordinari e inediti progetti di design di questi due grandissimi progettisti italo-brasiliani. Due nomi interessanti tutti da riscoprire.

■ NILUFAR DEPOT, VIALE LANCETTI 34. 17-22 APRILE, ORE 10-20.

**Qui si facevano i panettoni**

Apre per la prima volta al pubblico questa storica fabbrica di panettoni milanesi nei cui spazi, invasi da una vegetazione scomposta e affascinante, si espongono nuovi progetti di designer, gallerie e aziende all'avanguardia. Sono previsti anche talk e incontri.

■ ALCOVA, VIA POPOLI UNITI 11-13. 17-22 APRILE, ORE 11-19.

4

un luogo, tante cose**C'è anche un templo**

Palazzo Litta nelle sue meravigliose sale ospita «The Litta Variation», con una ricca selezione di aziende e designer di altissima qualità. In più nel Cortile d'Onore lo studio inglese di architettura Asif Khan presenta il «Tempietto nel Bosco», un'imponente installazione in legno.

■ PALAZZO LITTA, CORSO MAGENTA 24. 17-22 APRILE, ORE 11-21.

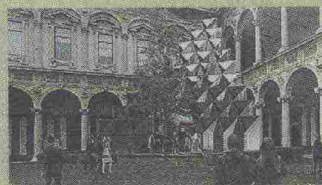
**La mobilità al centro**

«House in Motion» è l'evento di Interni che pone al centro della ricerca l'abitare e la mobilità. Tra i megaprogetti quelli di Aldo Cibic, Massimo Iosa Ghini e Lissoni, l'opera di Claudia Losi e l'installazione di Ikea «Alla scoperta dell'infinito».

■ STATALE, VIA FESTA DEL PERDONO 7. 16-22 APRILE, ORE 10-24. 23-27 APRILE, ORE 10-22. 28 APRILE, ORE 10-18. CHIUSO IL 25 APRILE.

**Tutti a casa di Rossana**

Uno spazio ormai famosissimo, che ruota intorno a un cortile allegro e vivace. Qui si trovano tantissimi designer e mostre. Tra questi: il brand italiano Altreforme presenta 10 oggetti scultorei in limited edition. Il designer canadese Matthew McCormick lancia la lampada Mila. E molto altro....

■ ROSSANA ORLANDI, VIA M. BANDELLO 14-16. 17-22 APRILE, ORE 10-20.