



Relax— Acima, na área externa, as *chaises* da Tribu de frente para a piscina de borda infinita. Abaixo, as floats, de Paola Lenti para a Casual, no rooftop



FICHA TÉCNICA

EQUIPE: ALEXANDRA KAYAT E REGIANE KHRISTIAN (COORDENADORAS), RENATA ADONI, ALESSANDRA MATTAR, MARINA WERFEL E FERNANDA MÜLLER

ÁREA: 950M² (construída),
1200M² (terreno)

CONCLUSÃO DO PROJETO: 2014

PAISAGISMO: GIL FIALHO

PRINCIPAIS FORNECEDORES: ORNARE, PUNTO, DECAMERON, MEKAL, NANI CHINELLTO, THOMAZ SAAVEDRA, DPOT, PERENE TECIDOS, PIERANTONIO BONACCINA, PAOLA LENTI, TRIBU, TORA BRASIL, ESTUDIO XINGU, ARTHUR DECOR, CODEX, ZIZI CARDERARI, OSCAR ONO, LESCO, DI MÁRMORE, CLAMOM, BELDAN, NEW SET, TRIPÉ, TERRACOR, UNIBOX, FABRINOX, JATOBA E BRASTON



OUTDOORS— Ao lado, vista da área externa e da fachada com brises pivotantes de vidro e *chaises* de Paola Lenti; abaixo, no escritório, sofá Mole, e mesa de centro Arimelo, ambos de Sergio Rodrigues; ao fundo, tela de Amilcar de Castro. Na sala de jantar, mesa de Hugo França, cadeiras de couro BDDW e, na parede, obra de Carlito Carvalhosa

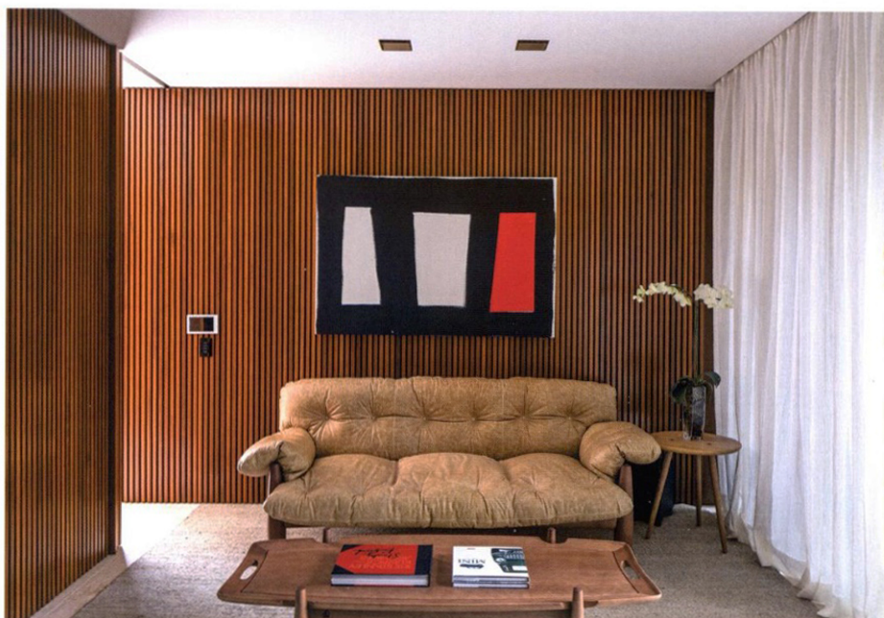

FICHA TÉCNICA

EQUIPE: THIAGO BERNARDES, CAMILA TARIKI, ANA CLAUDIA FIGUEIREDO, FRANCISCO ABREU, FABIANA PORTO, RAQUEL PEREIRA ALVES, PAULA QUINTAS, VICTOR CAMPOS, JOSÉ MIGUEL FERREIRA, DANIEL VANNUCHI, ILANA DAYLAC, ANTONIA BERNARDES, CAROLINE PREMOLI, FERNANDA LOPES

ÁREA:

720M² (construída), 610M² (terreno)

INÍCIO DO PROJETO: JUNHO DE 2012

CONCLUSÃO DO PROJETO:

MARÇO DE 2015

PAISAGISMO: ISABEL DUPRAT

PRINCIPAIS FORNECEDORES: T2G, ORNARE, PANORAMAH, LUMINI, DECA, METAL BAGNO, CAP MAISON MARCENARIA E SERPA





PAOLA
LENTI



EXTERIORES

são paulo exteriores [11] 3815 0632 - interiores [11] 5103 1019 | belo horizonte [31] 3654 9284 | brasilia [61] 3202 3922 | salvador [71] 3017 7387
www.casualmoveis.com.br